

PARCELA 1 (Superficie: 490.700,79m2)

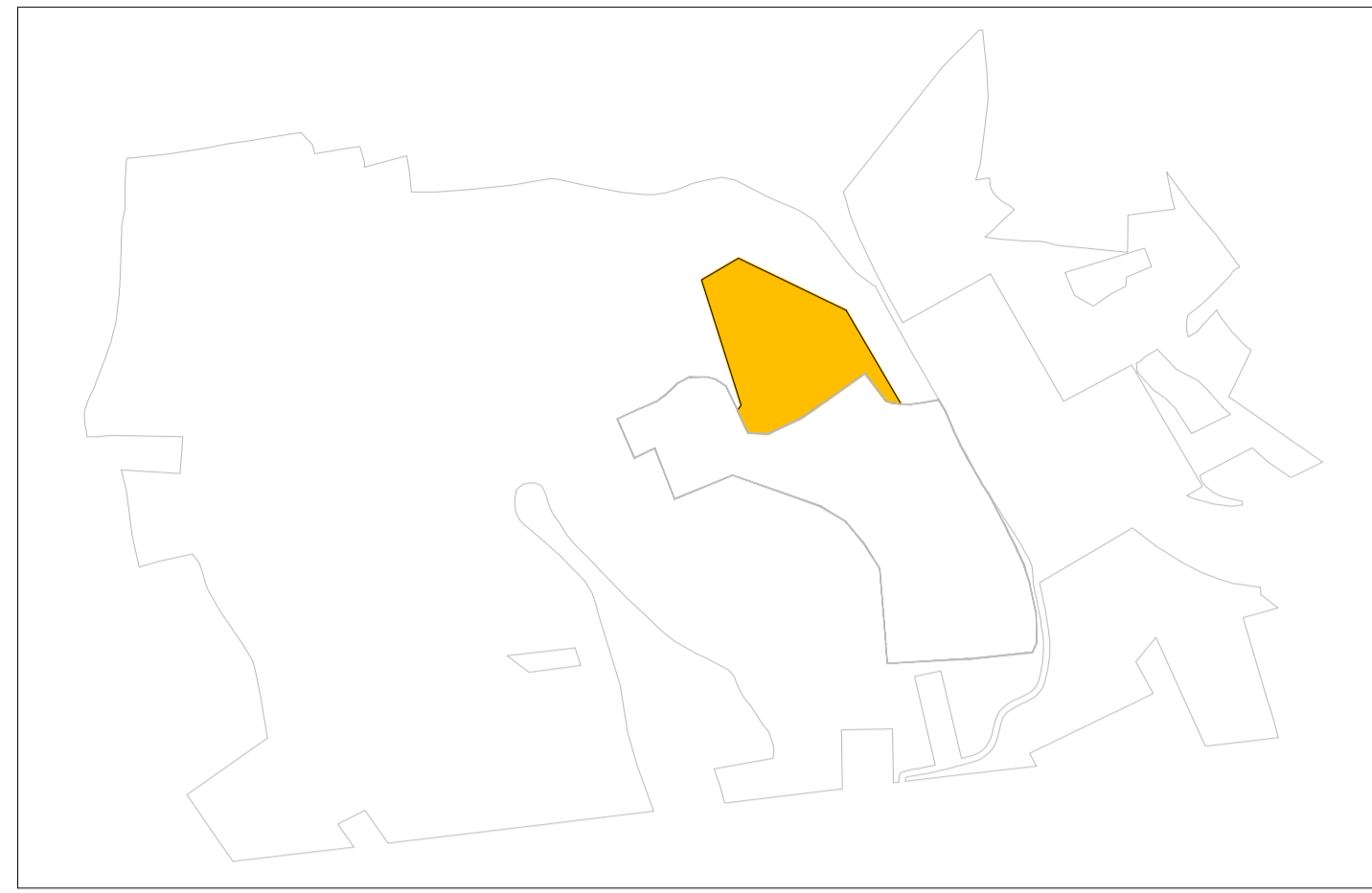

PARCELA 2 (Superficie: 35.349,81m2)

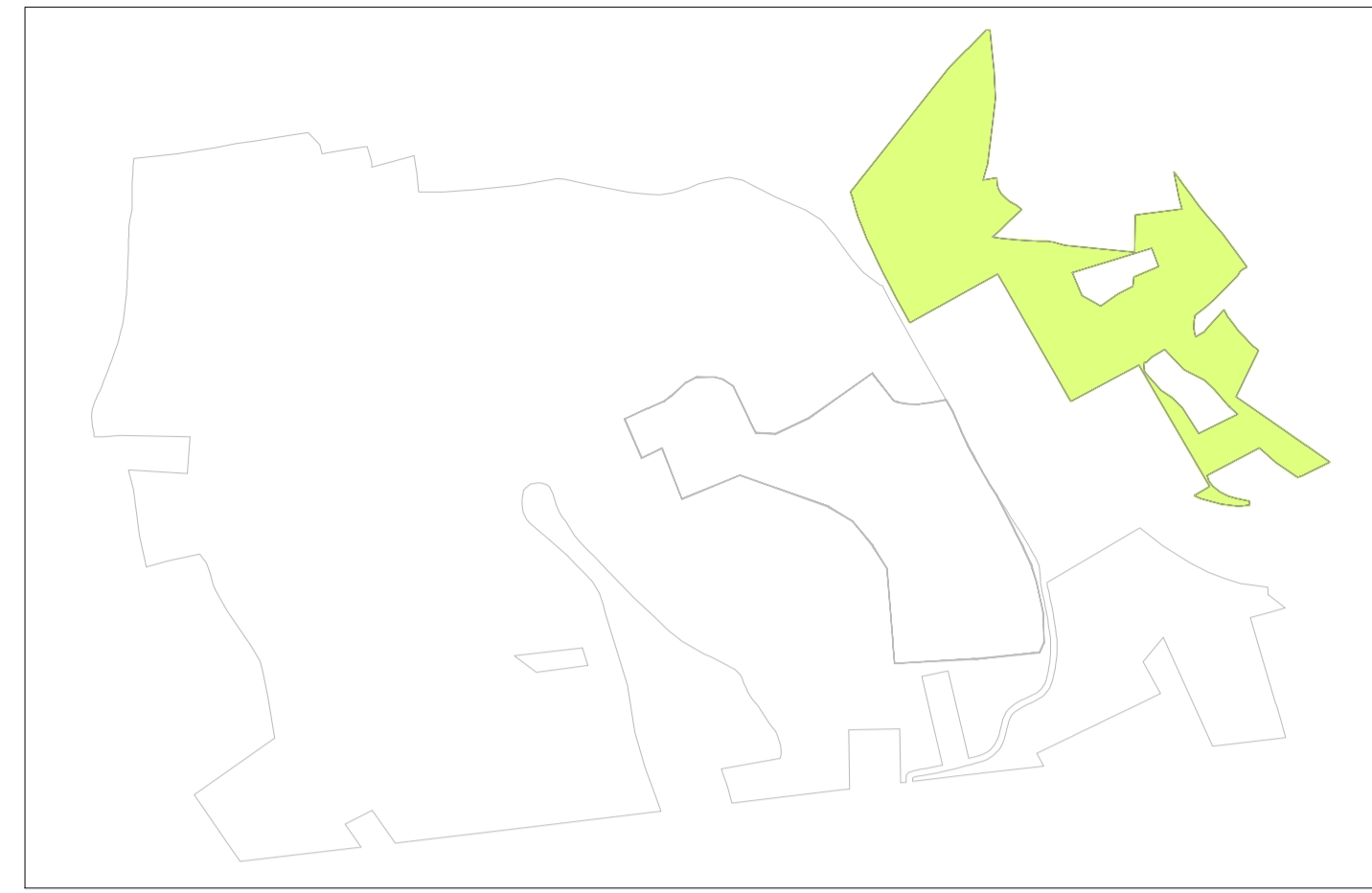

PARCELA 3 (Superficie: 118.578,44m2)

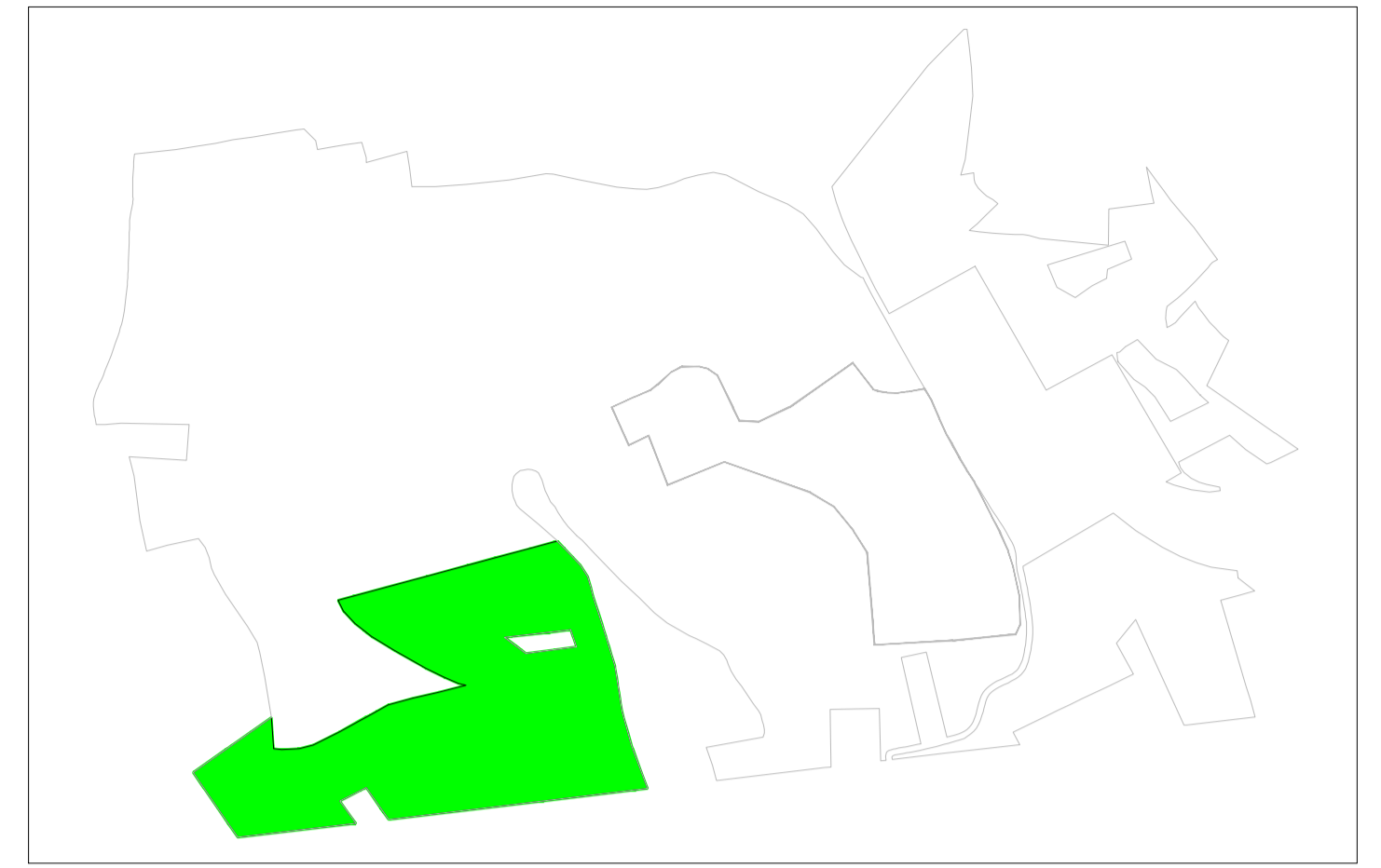

PARCELA 4 (Superficie: 139.837,27m2)

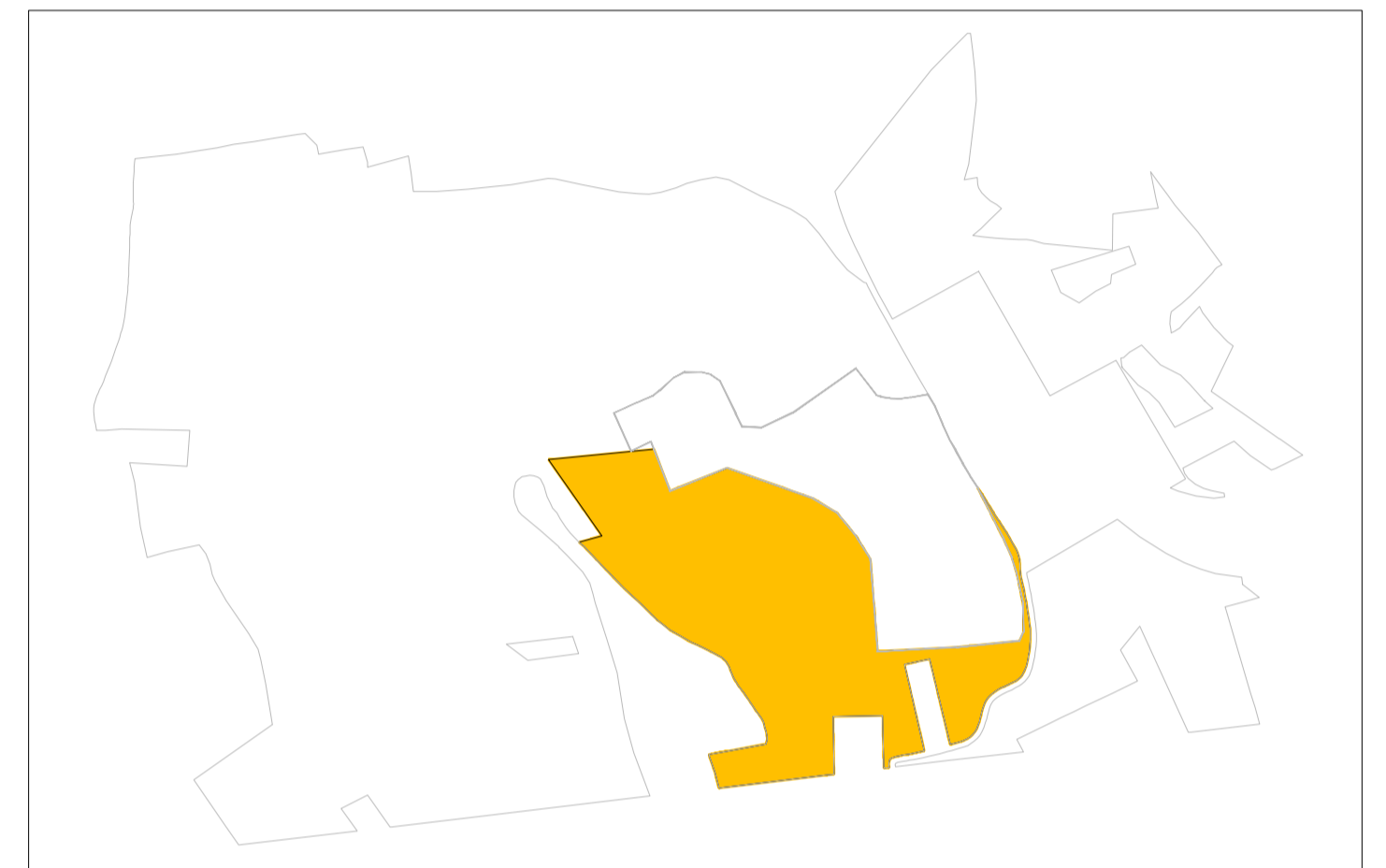
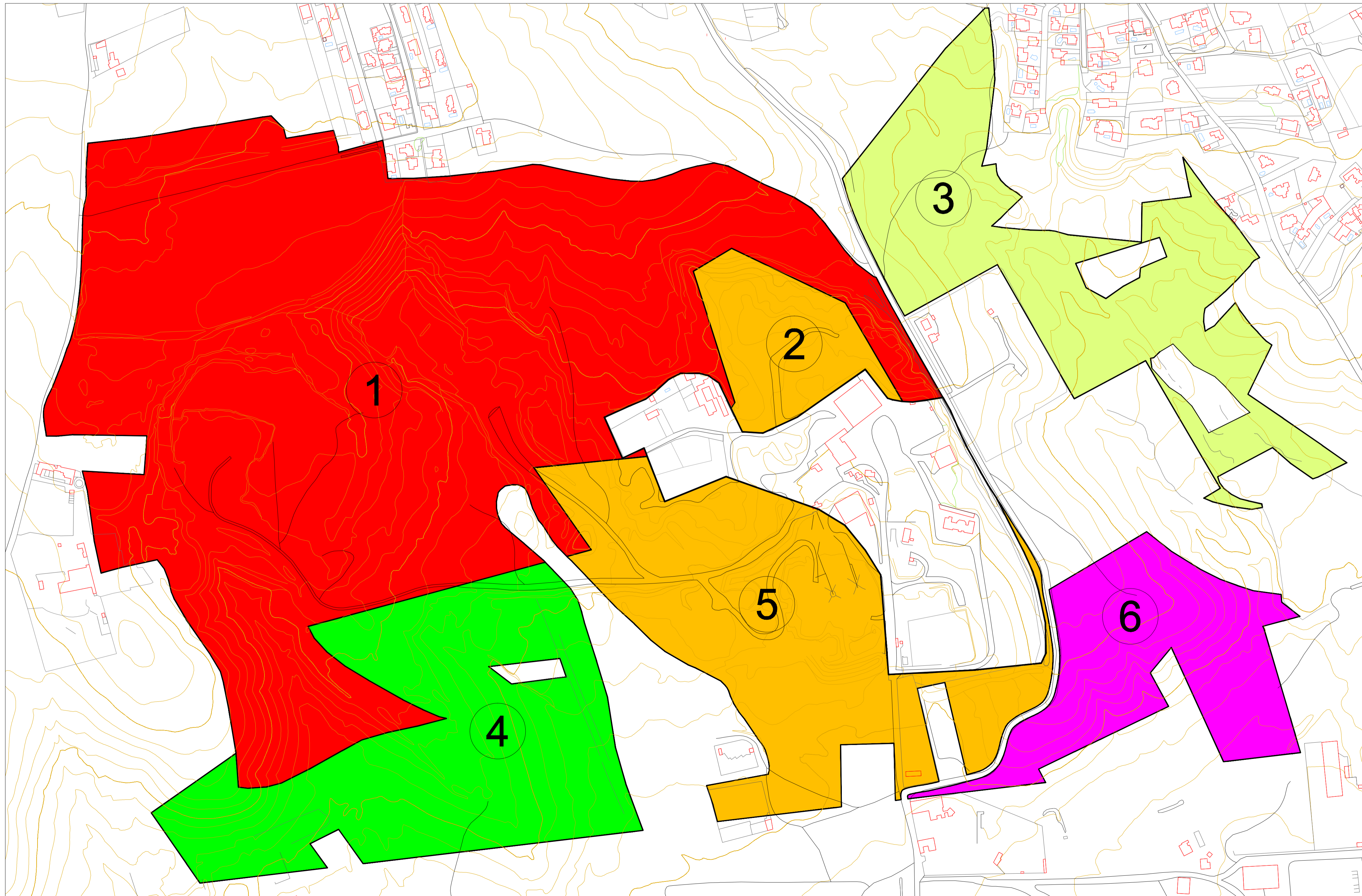

PARCELA 5 (Superficie: X138.977,41m2)

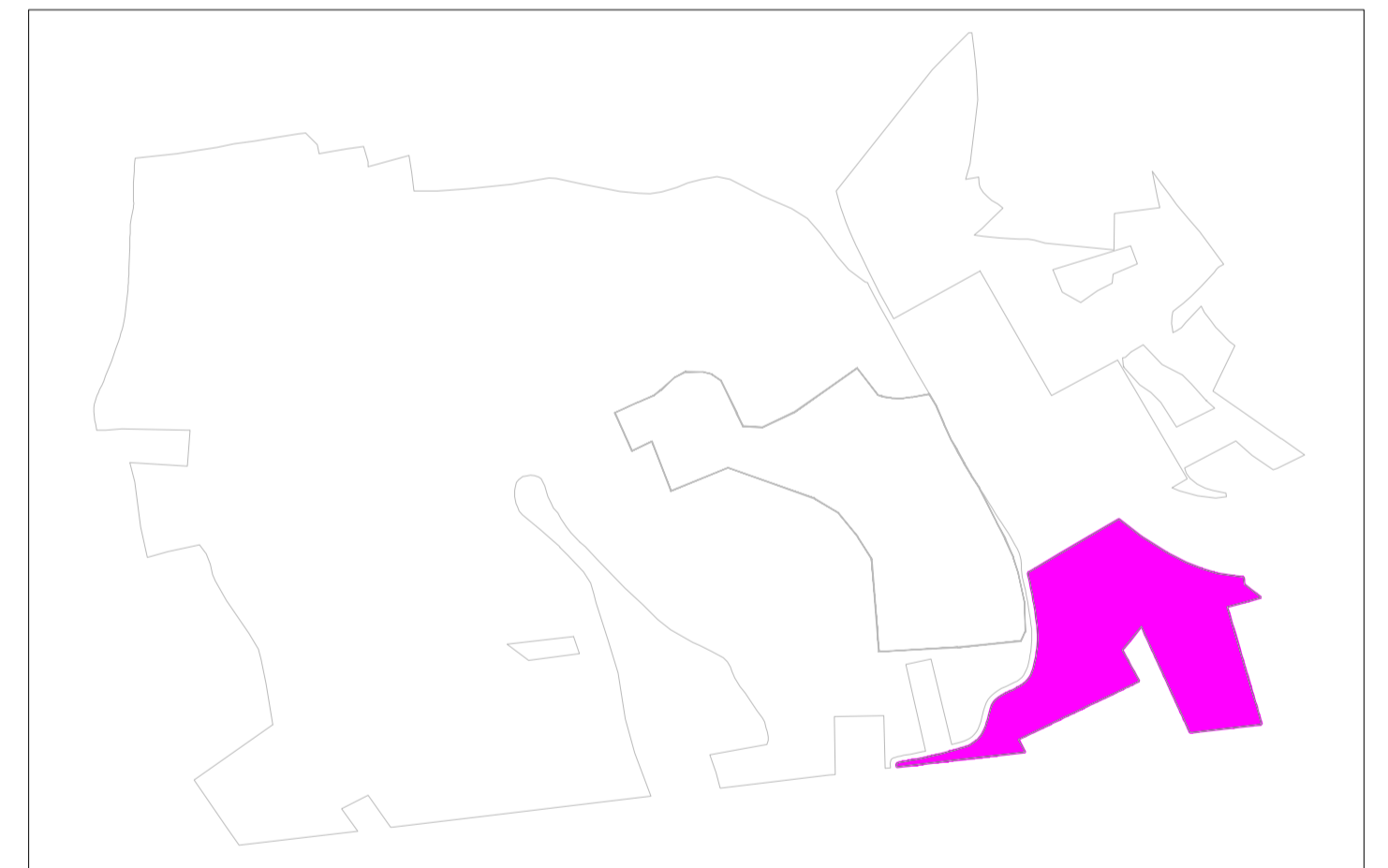

PARCELA 6 (Superficie: 70.905,83m2)

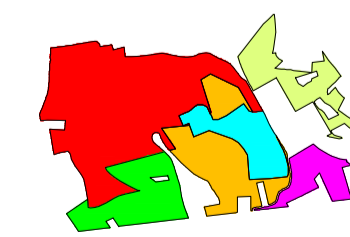

### INVESTIGACIÓN DE BIENES MUNICIPALES (Morros de Güime)

Situación: Entorno de Calle Piedra Viva y Calle Retama. Las Majadas de Güime., C.P.: 35550 San Bartolomé de Lanzarote

	<b>Redacción:</b> Oficina Técnica Ayuntamiento de San Bartolomé	<b>Número:</b> <b>02</b>
	<b>Arquitecto:</b> Maximiliano Valero Padilla	
<b>EXCELENTÍSIMO AYUNTAMIENTO DE SAN BARTOLOMÉ</b>		
<b>Proyecto:</b> DELIMITACIÓN INICIAL DEL ÁREA PROPIEDAD DEL AYUNTAMIENTO		
<b>Escala:</b> 1/3000 - 1/10000	<b>Fecha:</b> Marzo 2011	